

SCHEDA DI ISCRIZIONE  
**TECNICA SCA**

**Rialzo di seno mascellare ad approccio crestale**

**DATI DEL PARTECIPANTE**

COGNOME \_\_\_\_\_

NOME \_\_\_\_\_

STUDIO \_\_\_\_\_

VIA \_\_\_\_\_

CITTA' \_\_\_\_\_

CAP \_\_\_\_\_ PROV. \_\_\_\_\_

TEL. \_\_\_\_\_

FAX \_\_\_\_\_

E-MAIL \_\_\_\_\_

C.F. \_\_\_\_\_

P.IVA \_\_\_\_\_

Compilare il modulo in tutte le sue parti ed inviarlo via posta o tramite e-mail a Butterfly Italia: info@butterflyitalia.com - unitamente al modulo sul retro e alla copia del bonifico o all'assegno bancario effettuato in favore di Butterfly Italia srl, indicando nella causale il titolo e la data del corso.

L'iscrizione si intenderà perfezionata solo se accompagnata da relativa quota iscrizione.

**INFORMAZIONI GENERALI**

**Evento accreditato ECM**

**QUOTA DI ISCRIZIONE**

€ 240,00 (292,80 iva incl.) Soci effettivi e giovani ADB

€ 360,00 (439,20 iva incl.) Soci ordinari ADB

€ 480,00 (585,60 iva incl.) Non Soci

Comprensivo di utilizzo dei materiali per l'esercitazione pratica, attestato di partecipazione, lunch, coffee break.

**NUMERO MASSIMO DI 20 PARTECIPANTI**

**INFORMAZIONI**

Butterfly Italia srl

Tel. 02 95335246 - info@butterflyitalia.com

www.butterflyitalia.com

**SEDE DEL CORSO**

DENTALMEDTV

Corso Sicilia, 51 - 10133 Torino (TO)

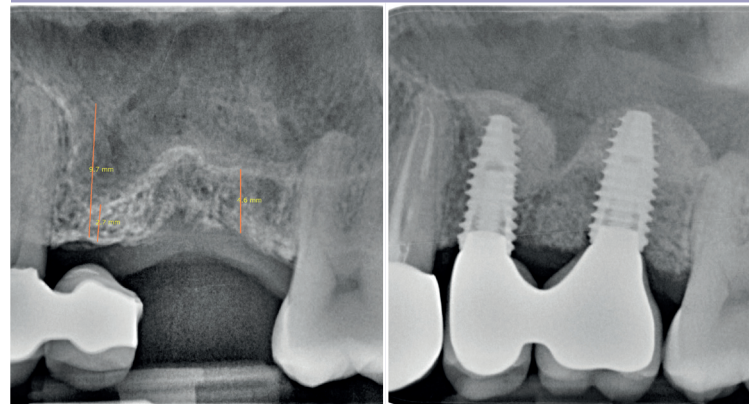

con il contributo non condizionante di:



**Sabato 17 Giugno 2023**

**PROTOCOLLO SCA**  
**Rialzo di seno mascellare**  
**ad approccio crestale**

Corso teorico-pratico  
Relatore **Dr. Alessandro Fasano**



in collaborazione con:





Dott. ALESSANDRO FASANO  
Curriculum Vitae

Laurea in Medicina e Chirurgia presso l'Università di Torino 1986 e Specializzazione in Odontoiatria presso l'Università di Torino 1990; Master in Parodontologia presso l'Università di Torino Cum Laude 2011; Professore a contratto presso l'Università di Torino dal 2012 al 2015; Segretario culturale dell'APOR dal 2002 al 2005; Socio attivo dell'Accademia Italiana di Endodonzia AIE; Socio AIC, SIdP e AIED; Socio effettivo Amici Di Brugg; Membro attivo del GAO (Global Academy of Osteointegration); Relatore in corsi nazionali e internazionali con particolare riferimento ad argomenti relativi a rapporti tra la conservativa, protesi e parodonto; Si occupa da anni di implantologia e rigenerazione ossea seguendo i maggiori esperti in materia; Svolge la sua attività da libero professionista a Torino.

*E' sempre più frequente nella moderna odontoiatria confrontarsi con la sostituzione di denti persi nel mascellare superiore. Infatti in questa regione anatomica non sempre troviamo la situazione ideale per poter posizionare impianti in osso nativo, per la presenza di un seno mascellare iperpneumatizzato. Per anni abbiamo eseguito rialzi di seno con accesso laterale con notevoli successi ma con una morbilità del paziente sicuramente importante. Le innovative tecniche di rialzo di seno con approccio crestale permettono invece l'ottenimento di risultati ragguardevoli con una mininvasività eclatante e un minimo disagio per il paziente, che fa dell'approccio crestale una tecnica di elezione nella riabilitazione implantare del seno mascellare. Verrà presentata durante il corso la tecnica SCA con hands-on su pratici simulatori per insegnare ai corsisti una metodologia facile, ripetibile e predicibile. Questo protocollo permetterà ai corsisti di apprendere ed affrontare con successo tutti quei casi che sempre più spesso la moderna odontoiatria ci presenta come sfide quotidiane.*

## PROGRAMMA

Ore 9.00 -13.30

- Anatomia del seno mascellare basi anatomiche e biologiche
- Chirurgia del seno mascellare per via laterale, la storia il follow up
- Indicazioni e controindicazioni
- Possibili complicazioni chirurgiche
- Tecniche di rialzo crestale con osteotomi tecniche di Summers e Winter
- SCA kit - nuovo protocollo per via crestale
- Lo strumentario
- Il materiali d'innesto
- La tecnica step by step
- I casi clinici
- I follow up a distanza

Ore 13.30-14.30 • Light lunch

Ore 14.30 -17.00

- Esercitazione pratica con simulatore

**PARTE PRATICA:  
realizzazione della tecnica  
SCA con utilizzo dei kit  
chirurgici e biomateriali su  
simulatori**

## SCHEDA DI ISCRIZIONE Rialzo di seno mascellare ad approccio crestale

### FATTURAZIONE

RAGIONE SOCIALE \_\_\_\_\_

VIA \_\_\_\_\_

CITTA' \_\_\_\_\_

CAP \_\_\_\_\_ PROV. \_\_\_\_\_

C.F./P.IVA \_\_\_\_\_

CODICE UNIVOCO/PEC \_\_\_\_\_

### PAGAMENTO

- ASSEGNO BANCARIO NON TRASFERIBILE  
INTESTATO A:

Butterfly Italia srl.

Invio unitamente alla scheda d'iscrizione, compilata e sottoscritta

- BONIFICO BANCARIO INTESTATO A:

Butterfly Italia srl

INTESA SANPAOLO – FIL. DI MEZZAGO (MB)

IBAN: IT80N 03069 89311 10000 0002063

Invio copia unitamente alla scheda d'iscrizione, compilata e sottoscritta.

Data \_\_\_\_\_ Firma \_\_\_\_\_

Informativa ai sensi dell'art. 13 D. LGS. 196/2003. La informiamo che i dati personali forniti nella scheda di iscrizione saranno trattati dalla nostra società ai soli fini dell'attività formativa e degli adempimenti di legge conseguenti. I dati sono obbligatori per la gestione dei corsi e non saranno diffusi a terzi ma utilizzati per lo svolgimento degli eventi educativi, della promozione dei prodotti editoriali specializzati e di ogni altra attività di comunicazione finalizzata all'accrescimento delle competenze professionali e scientifiche. Ai sensi dell' art. 7 dello stesso Decreto potrà sempre esercitare i suoi diritti tra i quali l'accesso, la cancellazione, la correzione e l'opposizione al trattamento dei dati personali.

Data \_\_\_\_\_ Autorizzo il trattamento \_\_\_\_\_

Letta la nota informativa, esprimo il mio consenso a che i dati da me forniti siano utilizzati per l'invio di informazioni ed offerte commerciali del settore dentale.

Data \_\_\_\_\_ Autorizzo il trattamento \_\_\_\_\_