

Corso teorico-pratico Protocollo SCA MASTER

Scheda di iscrizione

COGNOME NOME _____

PAGAMENTO

COSTO CORSISTA: € 880,00 + IVA

COSTO OSSERVATORE: € 350 + IVA

- **ASSEGNO BANCARIO NON TRASFERIBILE**
INTESTATO A: Butterfly Italia srl
Inviato unitamente alla scheda d'iscrizione, compilata e sottoscritta
- **BONIFICO BANCARIO INTESTATO A:**
Butterfly Italia srl
DEUTSCHE BANK S.P.A. FIL. DI BELLUSCO (MB)
IBAN: IT72F 03104 32490 00000 0821234
Invio copia unitamente alla scheda d'iscrizione, compilata e sottoscritta

Data _____ Firma _____

Compilare il modulo sul retro in tutte le sue parti ed inviare a Butterfly Italia: info@butterflyitalia.com - unitamente alla copia del bonifico o dell'assegno bancario effettuato in favore di Butterfly Italia srl, indicandoci nella causale il titolo e la data del corso.

Sede del corso:

Clinica DENTAL 1 - dr. Mauro Savio
Via Giuseppe Pagliani, 32 - Paderno Dugnano MI

La quota di partecipazione comprende:

- i dispositivi per il rialzo di seno (kit + biomateriali)
- i coffee break
- i lunch
- l'accreditamento ECM

Corso teorico-pratico Protocollo SCA MASTER

*chirurgia mini-invasiva del seno mascellare
con sessione pratica su paziente*

Il corso è rivolto ad Odontoiatri, Medici Specialisti, Chirurghi Maxillo-Faciali, che abbiano già partecipato ai corsi sulla metodica SCA ma che intendono comprendere meglio l'aspetto pratico della tecnica o che vogliano operare per la prima volta un paziente con la supervisione di un collega esperto. Nell'arco delle 2 giornate verranno eseguiti 8 interventi di live surgery eseguiti dai partecipanti con la supervisione del dr Giuliano Garlini. A tutti viene chiesto di portare al corso almeno 1 paziente che deve essere sottoposto ad intervento di rialzo del seno mascellare per via crestale. La documentazione clinica (foto intra-orali) e radiografica (opt e CBTC della zona da operare) relativa al caso che deve essere sottoposto ad intervento dovrà essere preventivamente approvata dal relatore.

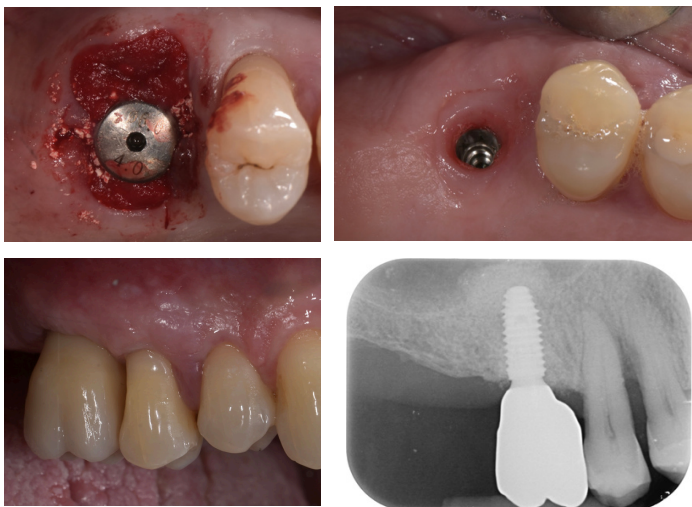

PROVIDER ECM DENTALMEDTV SRL n. 6781

Acquisizioni e competenze:

Contenuti tecnico-professionali (conoscenze e competenze) specifici di ciascuna professione, di ciascuna specializzazione e di ciascuna attività ultraspecialistica, ivi incluse le malattie rare e la medicina in genere.



Sessioni pratiche
SU **paziente!**

Corso teorico-pratico Protocollo SCA MASTER



15-16 maggio
2026



Clinica Dental 1
Milano

Relatore: **Giuliano Garlini**

Evento accreditato ECM

Con la sponsorizzazione non condizionante di:





Dr. Giuliano Garlini

Laureato con lode in Odontoiatria e Protesi Dentaria presso l'Università degli Studi di Milano nel 1994. Perfezionato in Endodonzia (Università di Verona) e in Chirurgia Orale (Università di Firenze e Università di Digione). Dal 1994 ha frequentato il reparto di Odontostomatologia I dell'Istituto Stomatologico Italiano diretto dal Prof. F. Santoro e, dal 1997 al 2004, il reparto di Implantologia diretto dal Prof. Carlo Maiorana presso la Clinica Odontoiatrica e Stomatologica dell'Università di Milano. È stato docente ai Master di Perfezionamento in Implantologia delle Università di Napoli "Federico II", Verona e Catania. Socio SidP, SIE, SIO, ESE, EFP, AAE ed EAO, e revisore scientifico per il Journal of Maxillofacial and Oral Surgery (India). Co-autore del capitolo sull'uso di materiali alloplastici nel rialzo del seno mascellare nel volume "The Sinus Bone Graft" (O.T. Jensen, Quintessence, 2006). Autore e relatore in numerosi congressi e pubblicazioni su implantologia ed endodonzia. Svolge attività libero-professionale a Milano e Lomazzo (CO), occupandosi esclusivamente di endodonzia e implantoprotesi.

Programma del corso:

Giornata I – Venerdì (9.00 – 18.00)

09.00 – 11.00

- Descrizione della metodica SCA step by step con le più recenti evoluzioni
- Presentazione della metodica implantare Neobiotech IS II utilizzata durante le live surgery: approfondimento del concetto CMI; come ottenere un'elevata stabilità primaria, idonea anche per il carico immediato

11.00 – 11.15

Coffee break

11.15 – 13.30

- Tecniche e materiali da sutura nel rialzo del seno mascellare per via crestale
- Descrizione e discussione dei casi clinici che verranno trattati durante le live surgery

13.30 – 14.30

Lunch break

14.30 – 16.30

- 2 live surgery con tecnica SCA
- Considerazioni e riflessioni sugli interventi eseguiti

16.30 – 16.45

Coffee break

16.45 – 18.30

- 2 live surgery con tecnica SCA
- Considerazioni e riflessioni sugli interventi eseguiti

Giornata II – Sabato (9.00 – 13.00)

09.00 – 11.00

- 2 live surgery con tecnica SCA
- Considerazioni e riflessioni sugli interventi eseguiti

11.00 – 11.15

Coffee break

11.15 – 13.30

- 2 live surgery con tecnica SCA
- Considerazioni e riflessioni sugli interventi eseguiti
- Consegna degli attestati di partecipazione e saluti finali

Corso teorico-pratico Protocollo SCA MASTER

Scheda di iscrizione

DATI DEL PARTECIPANTE

COGNOME _____

NOME _____

NATO A _____ IL _____

PROFESSIONE _____

ISCRIZIONE ALBO DI _____

N. _____ PROV. _____

C.F. _____

TEL/CELL _____

E-MAIL _____

DATI PER FATTURAZIONE

RAGIONE SOCIALE _____

VIA _____ CAP _____

CITTA' _____ PROV _____

P.IVA/C.F. _____

COD. UNIVOCO/PEC _____

Data _____ Firma _____

Informativa ai sensi dell'art. 13 D. LGS. 196/2003.

La informiamo che i dati personali forniti nella scheda di iscrizione saranno trattati dalla nostra società ai soli fini dell'attività formativa e degli adempimenti di legge conseguenti. I dati sono obbligatori per la gestione dei corsi e non saranno diffusi a terzi ma utilizzati per lo svolgimento degli eventi educativi, della promozione dei prodotti editoriali specializzati e di ogni altra attività di comunicazione finalizzata all'accrescimento delle competenze professionali e scientifiche. Ai sensi dell' art. 7 dello stesso Decreto potrà sempre esercitare i suoi diritti tra i quali l'accesso, la cancellazione, la correzione e l'opposizione al trattamento dei dati personali.