

Corso teorico-pratico  
**Implantologia**  
con sessione *Live Surgery*

Corso teorico-pratico  
**Implantologia**  
con sessione *Live Surgery*

Il corso affronta la pianificazione del caso clinico con approccio analogico e digitale e la gestione del paziente complesso da un punto di vista sistemico. Verranno illustrate le principali tecniche chirurgiche implantari, con protocolli differenziati per mascellare superiore e inferiore, insieme alle metodiche di fresaggio osseo, sutura e gestione delle complicanze intra e post-operatorie.

La prima giornata comprenderà inoltre una sessione di *Live Surgery*, l'analisi delle tecniche di riapertura degli impianti e una sessione dedicata agli impianti post-estrattivi. La seconda giornata sarà interamente pratica, con esercitazioni su modellini e una parte protesica dedicata a impronte analogiche e digitali, utilizzo del CAD-CAM e gestione nelle riabilitazioni implantari.



# Corso teorico-pratico **IMPLANTOLOGIA**



11-12  
settembre  
2026



Studio  
Chierichetti-Garlini  
Milano

Relatore: **Giuliano Garlini**

Con la sponsorizzazione non condizionante di:

**Butterfly**  
ODONTOIATRIA & CHIRURGIA

**Neo  
Biotech**  
Satisfaction to Dentists

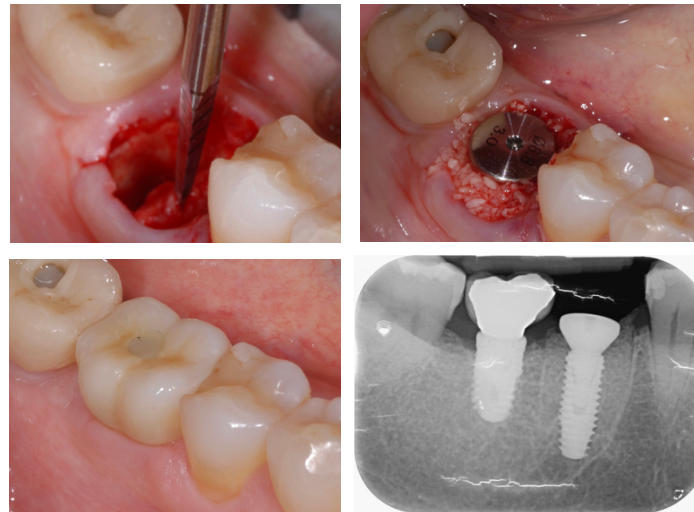

COGNOME NOME \_\_\_\_\_

### PAGAMENTO

- **ASSEGNO BANCARIO NON TRASFERIBILE** di € 950,00 + IVA INTESTATO A: Butterfly Italia srl  
Inviato unitamente alla scheda d'iscrizione, compilata e sottoscritta
- **BONIFICO BANCARIO** di € 950,00 + IVA INTESTATO A: Butterfly Italia srl  
DEUTSCHE BANK S.P.A. FIL. DI BELLUSCO (MB)  
IBAN: IT72F 03104 32490 00000 0821234  
Invio copia unitamente alla scheda d'iscrizione, compilata e sottoscritta

Data \_\_\_\_\_ Firma \_\_\_\_\_

Compilare il modulo sul retro in tutte le sue parti ed inviare a Butterfly Italia: [info@butterflyitalia.com](mailto:info@butterflyitalia.com) - unitamente alla copia del bonifico o dell'assegno bancario dell'importo di € 950 + IVA effettuato in favore di Butterfly Italia srl, indicandoci nella causale il titolo e la data del corso.

### Sede del corso:

STUDIO CHIERICHETTI-GARLINI  
Via Filippo Tajani, 10 - 20133 Milano

Quota di iscrizione € 950,00 + IVA  
La quota di partecipazione comprende:

- il materiale per la parte pratica
- i coffee break
- i lunch





## Dr. Giuliano Garlini

Laureato con lode in Odontoiatria e Protesi Dentaria presso l'Università degli Studi di Milano nel 1994. Perfezionato in Endodonzia (Università di Verona) e in Chirurgia Orale (Università di Firenze e Università di Digione). Dal 1994 ha frequentato il reparto di Odontostomatologia I dell'Istituto Stomatologico Italiano diretto dal Prof. F. Santoro e, dal 1997 al 2004, il reparto di Implantologia diretto dal Prof. Carlo Maiorana presso la Clinica Odontoiatrica e Stomatologica dell'Università di Milano. È stato docente ai Master di Perfezionamento in Implantologia delle Università di Napoli "Federico II", Verona e Catania. Socio SidP, SIE, SIO, ESE, EFP, AAE ed EAO, e revisore scientifico per il Journal of Maxillofacial and Oral Surgery (India). Co-autore del capitolo sull'uso di materiali alloplastici nel rialzo del seno mascellare nel volume "The Sinus Bone Graft" (O.T. Jensen, Quintessence, 2006). Autore e relatore in numerosi congressi e pubblicazioni su implantologia ed endodonzia. Svolge attività libero-professionale a Milano e Lomazzo (CO), occupandosi esclusivamente di endodonzia e implantoprotesi.

## Programma del corso:

### Giornata I – Venerdì (9.00 – 18.00)

9.00 – 11.00

- Pianificazione del caso clinico con approccio analogico e digitale
- Gestione del paziente "complesso" da un punto di vista sistemico (scoagulato, iperteso, in terapia con bifosfonati)
- Tecniche chirurgiche implantari: protocolli di disegno dei lembi (singolo, multiplo, full arch – mascella superiore vs inferiore)

11.00 – 11.15 • *Coffee Break*

11.15 – 13.30

- Tecniche di fresaggio osseo in base alla qualità del sito (concetto CMI)
- Tecniche e materiali da sutura (aghi e fili) in chirurgia implantare

13.30 – 14.30 • *Lunch Break*

14.30 – 16.30

- Presentazione del caso clinico oggetto della live surgery
- Live Surgery

16.30 – 16.45 • *Coffee Break*

16.45 – 18.30

- Complicanze chirurgiche intra e post-operatorie: gestione e soluzioni
- Protocolli per la gestione post-intervento
- Tecniche di riapertura degli impianti (in presenza o assenza di mucosa cheratinizzata)

### Giornata II – Sabato (9.00 – 18.00)

9.00 – 11.00

Impianti post-estrattivi: indicazioni, tempistiche e razionale

11.00 – 11.30 • *Coffee Break*

11.30 – 13.30

Prova pratica di inserimento implantare su modellini

13.30 – 14.30 • *Lunch Break*

14.30 – 17.00

- Tecniche di impronta: protocolli analogici e digitali
- Utilizzo del CAD-CAM in protesi implantare
- Protesi avvitata vs cementata
- Occlusione in protesi su impianti: denti singoli, riabilitazioni parziali, arcate complete

17.00

- Consegna degli attestati di partecipazione
- Saluti finali

Corso teorico-pratico  
**Implantologia**  
con sessione *Live Surgery*

### DATI DEL PARTECIPANTE

COGNOME \_\_\_\_\_

NOME \_\_\_\_\_

NATO A \_\_\_\_\_ IL \_\_\_\_\_

PROFESSIONE \_\_\_\_\_

ISCRIZIONE ALBO DI \_\_\_\_\_

N. \_\_\_\_\_ PROV. \_\_\_\_\_

C.F. \_\_\_\_\_

TEL/CELL \_\_\_\_\_

E-MAIL \_\_\_\_\_

### DATI PER FATTURAZIONE

RAGIONE SOCIALE \_\_\_\_\_

VIA \_\_\_\_\_ CAP \_\_\_\_\_

CITTA' \_\_\_\_\_ PROV \_\_\_\_\_

P.IVA/C.F. \_\_\_\_\_

COD. UNIVOCO/PEC \_\_\_\_\_

Data \_\_\_\_\_ Firma \_\_\_\_\_

Informativa ai sensi dell'art. 13 D. LGS. 196/2003.

La informiamo che i dati personali forniti nella scheda di iscrizione saranno trattati dalla nostra società ai soli fini dell'attività formativa e degli adempimenti di legge conseguenti. I dati sono obbligatori per la gestione dei corsi e non saranno diffusi a terzi ma utilizzati per lo svolgimento degli eventi educativi, della promozione dei prodotti editoriali specializzati e di ogni altra attività di comunicazione finalizzata all'accrescimento delle competenze professionali e scientifiche. Ai sensi dell' art. 7 dello stesso Decreto potrà sempre esercitare i suoi diritti tra i quali l'accesso, la cancellazione, la correzione e l'opposizione al trattamento dei dati personali.