

Scheda di iscrizione

PROTOCOLLO SCA

chirurgia mini-invasiva del seno mascellare

COGNOME NOME _____

PAGAMENTO

- ASSEGNO BANCARIO NON TRASFERIBILE di € 549,00 (450,00+iva) INTESTATO A: Butterfly Italia srl
Inviato unitamente alla scheda d'iscrizione, compilata e sottoscritta
- BONIFICO BANCARIO di € 549,00 (450,00+iva)
INTESTATO A:
Butterfly Italia srl
DEUTSCHE BANK S.P.A. FIL. DI BELLUSCO (MB)
IBAN: IT72F 03104 32490 00000 0821234
Invio copia unitamente alla scheda d'iscrizione, compilata e sottoscritta

Data _____ Firma _____

Compilare il modulo sul retro in tutte le sue parti ed inviare a Butterfly Italia: info@butterflyitalia.com - unitamente alla copia del bonifico o dell'assegno bancario effettuato in favore di Butterfly Italia srl, indicandoci nella causale il titolo e la data del corso.

Sede del corso:

Devero Hotel

Largo Kennedy, 1 - Cavenago Brianza MB
Autostrada A4, Uscita Cavenago/Cambiago

La quota di partecipazione comprende:

- i dispositivi per la prova pratica
- i coffee break
- il lunch
- l'accREDITAMENTO ECM

Corso teorico-pratico

PROTOCOLLO SCA

chirurgia mini-invasiva del seno mascellare

La riabilitazione implanto-protetica dei settori laterali superiori rappresenta una delle sfide principali della moderna odontoiatria. Infatti, come conseguenza delle estrazioni dentarie, in questa regione si può spesso osservare una considerevole pneumatizzazione del seno mascellare con conseguente relativa impossibilità di inserire impianti. Per questo motivo, si rende necessario eseguire un rialzo del pavimento del seno mascellare con contemporaneo o differito inserimento di impianti. Durante il corso, verranno presentate mediante video ed immagini cliniche, delle metodiche mini-invasive per il rialzo del seno mascellare, sia per via laterale che per via crestale.

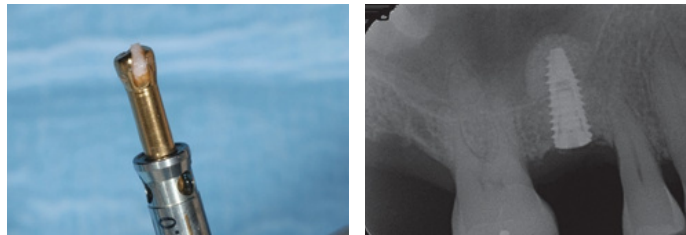
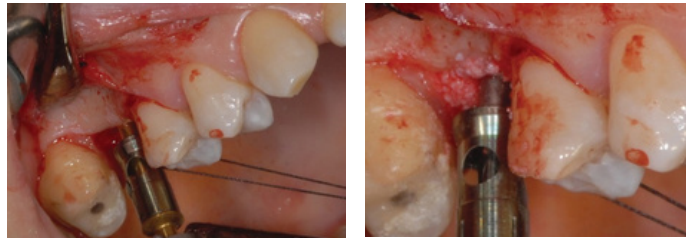

PROVIDER ECM DENTALMEDTV SRL n. 6781

Acquisizioni e competenze:

Contenuti tecnico-professionali (conoscenze e competenze) specifici di ciascuna professione, di ciascuna specializzazione e di ciascuna attività ultraspecialistica, ivi incluse le malattie rare e la medicina in genere.

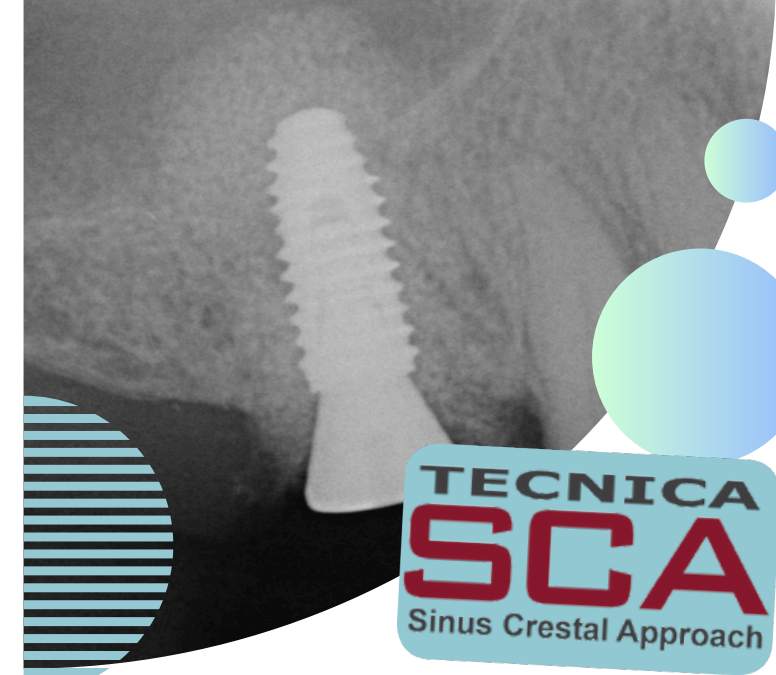

Corso teorico-pratico PROTOCOLLO SCA: chirurgia mini-invasiva del seno macellare

10 ottobre
2026

Devero Hotel
Cavenago B.za

Relatore: **Giuliano Garlini**

Evento accreditato ECM

Con la sponsorizzazione non condizionante di:

Butterfly
ODONTOIATRIA & CHIRURGIA

**Neo
Biotech**
Satisfaction to Dentists



Dr. Giuliano Garlini

Laureato con lode in Odontoiatria e Protesi Dentaria presso l'Università degli Studi di Milano nel 1994. Perfezionato in Endodonzia (Università di Verona) e in Chirurgia Orale (Università di Firenze e Università di Digione). Dal 1994 ha frequentato il reparto di Odontostomatologia I dell'Istituto Stomatologico Italiano diretto dal Prof. F. Santoro e, dal 1997 al 2004, il reparto di Implantologia diretto dal Prof. Carlo Maiorana presso la Clinica Odontoiatrica e Stomatologica dell'Università di Milano. È stato docente ai Master di Perfezionamento in Implantologia delle Università di Napoli "Federico II", Verona e Catania. Socio SidP, SIE, SIO, ESE, EFP, AAE ed EAO, e revisore scientifico per il Journal of Maxillofacial and Oral Surgery (India). Co-autore del capitolo sull'uso di materiali alloplastici nel rialzo del seno mascellare nel volume "The Sinus Bone Graft" (O.T. Jensen, Quintessence, 2006). Autore e relatore in numerosi congressi e pubblicazioni su implantologia ed endodonzia. Svolge attività libero-professionale a Milano e Lomazzo (CO), occupandosi esclusivamente di endodonzia e implantoprotesi.

Programma del corso:

08:30 Registrazione partecipanti.

09:00 Inizio lavori.

- Cenni di anatomia distrettuale.
- Esami diagnostici, OPT e TAC.
- Differenti tipi di materiale di innesto, vantaggi e svantaggi.
- Tecniche di rialzo del seno mascellare per via laterale: vantaggi e svantaggi. Presentazione di una metodica atraumatica.
- Tecniche di rialzo del seno mascellare per via crestale: vantaggi e svantaggi. Presentazione mediante video e animazioni di una tecnica mini-invasiva rotante che può essere utilizzata nella totalità dei casi.
- L'esperienza di alcuni ex-corsisti che utilizzano la metodica SCA da tempo.
- Tempi di guarigione delle diverse tecniche.
- Risultati istologici e clinici del rialzo di seno mascellare con differenti materiali da innesto.
- Complicanze post-operatorie immediate, tardive e a lungo termine: come prevenirle e come gestirle.
- Il punto di vista dell'**otorinolaringoiatra Dr. Alberto Scotti**: preparazione del paziente all'elevazione del seno mascellare nei casi di patologie sinusali.
- Esercitazione pratica da parte dei partecipanti su simulatori che permettono di eseguire le metodiche presentate.

18:00 Chiusura lavori.

Scheda di iscrizione

PROTOCOLLO SCA

chirurgia mini-invasiva del seno mascellare

DATI DEL PARTECIPANTE

COGNOME _____

NOME _____

NATO A _____ IL _____

PROFESSIONE _____

ISCRIZIONE ALBO DI _____

N. _____ PROV. _____

C.F. _____

TEL/CELL _____

E-MAIL _____

DATI PER FATTURAZIONE

RAGIONE SOCIALE _____

VIA _____ CAP _____

CITTA' _____ PROV _____

P.IVA/C.F. _____

COD. UNIVOCO/PEC _____

Data _____ Firma _____

Informativa ai sensi dell'art. 13 D. LGS. 196/2003. La informiamo che i dati personali forniti nella scheda di iscrizione saranno trattati dalla nostra società ai soli fini dell'attività formativa e degli adempimenti di legge conseguenti. I dati sono obbligatori per la gestione dei corsi e non saranno diffusi a terzi ma utilizzati per lo svolgimento degli eventi educativi, della promozione dei prodotti editoriali specializzati e di ogni altra attività di comunicazione finalizzata all'accrescimento delle competenze professionali e scientifiche. Ai sensi dell' art. 7 dello stesso Decreto potrà sempre esercitare i suoi diritti tra i quali l'accesso, la cancellazione, la correzione e l'opposizione al trattamento dei dati personali.